

DESTAQUES DO BALANÇO DO BANCO BANRISUL

- 4º TRIM/2023 -

Alisson Droppa
Rede Bancários/DIEESE

DIEESE
DEPARTAMENTO INTERSINDICAL DE
ESTATÍSTICA E ESTUDOS SOCIOECONÔMICOS

CONJUNTURA ECONÔMICA

Contexto e Sistema Financeiro Nacional

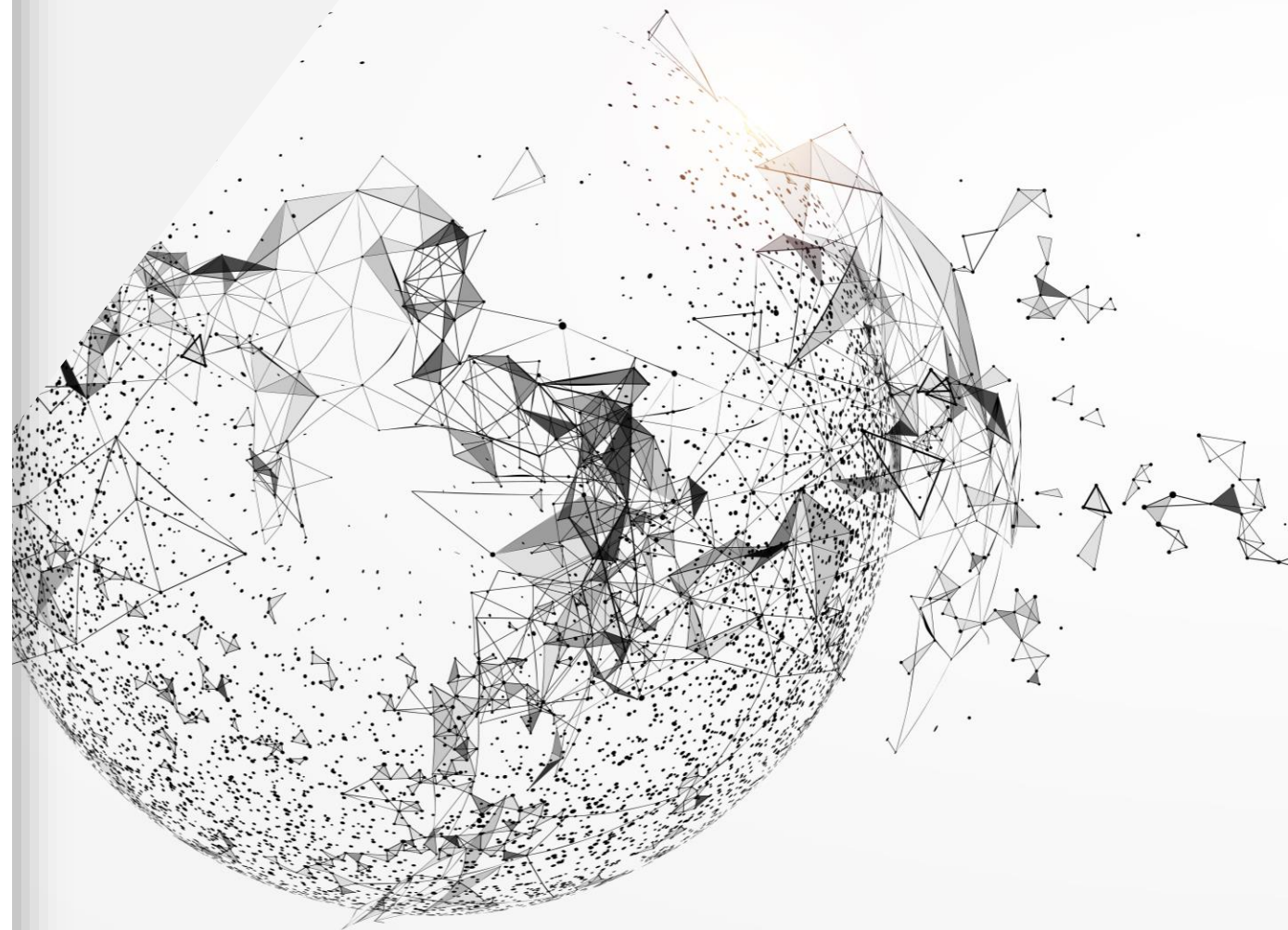

PIB MUNDIAL E ESTIMATIVAS - 2024

	Forecast for 2024 GDP	Change vs prior forecast	Forecast for 2025 GDP	Change vs prior forecast
World	3.1%	+0.2PP	3.2%	0.0PP
US	2.1	+0.6	1.7	-0.1
Euro area	0.9	-0.3	1.7	-0.1
Germany	0.5	-0.4	1.6	-0.4
France	1.0	-0.3	1.7	-0.1
Italy	0.7	0.0	1.1	+0.1
UK	0.6	0.0	1.6	-0.4
Japan	0.9	-0.1	0.8	+0.2
China	4.6	+0.4	4.1	0.0
India	6.5	+0.2	6.5	+0.2
Russia	2.6	+1.5	1.1	+0.1
Brazil	1.7	+0.2	1.9	0.0
South Africa	1.0	-0.8	1.3	-0.3

EVOLUÇÃO DO PIB BRASILEIRO E ESTIMATIVA DO BANCO CENTRAL 2010 A 2024

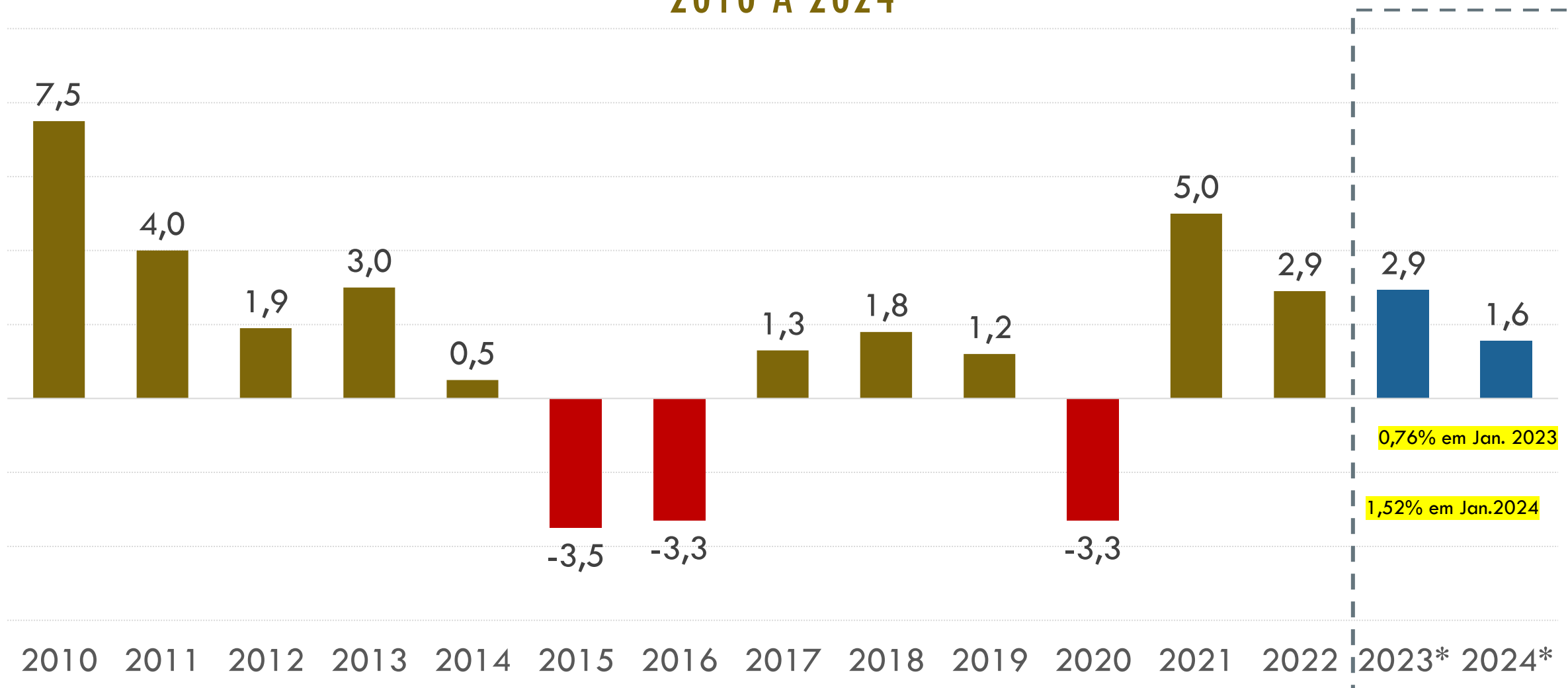

Fonte: Estimativas elaboradas em 19/02/2024. Banco Central. Elaboração DIEESE.



DESTAQUES DO BALANÇO DO BANRISUL

- 4º TRIM/2023 -



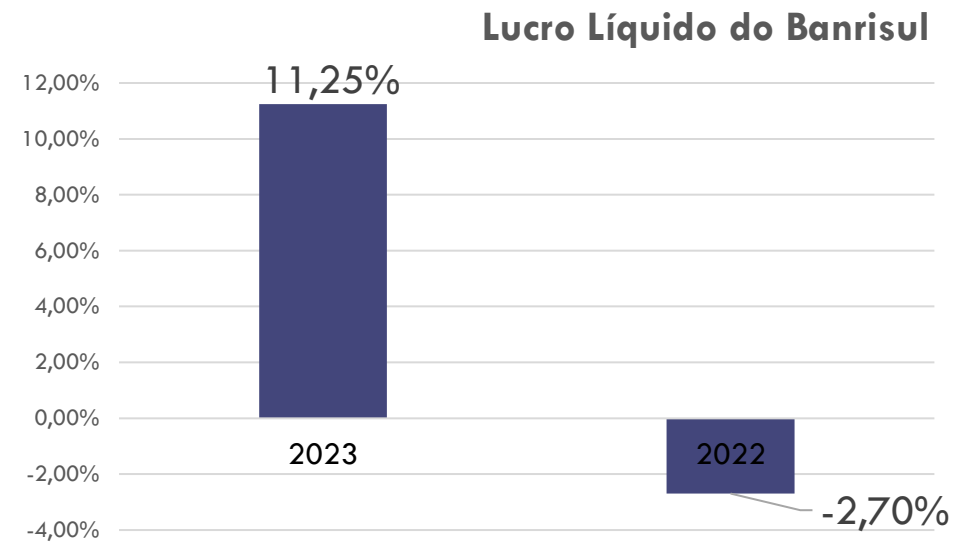
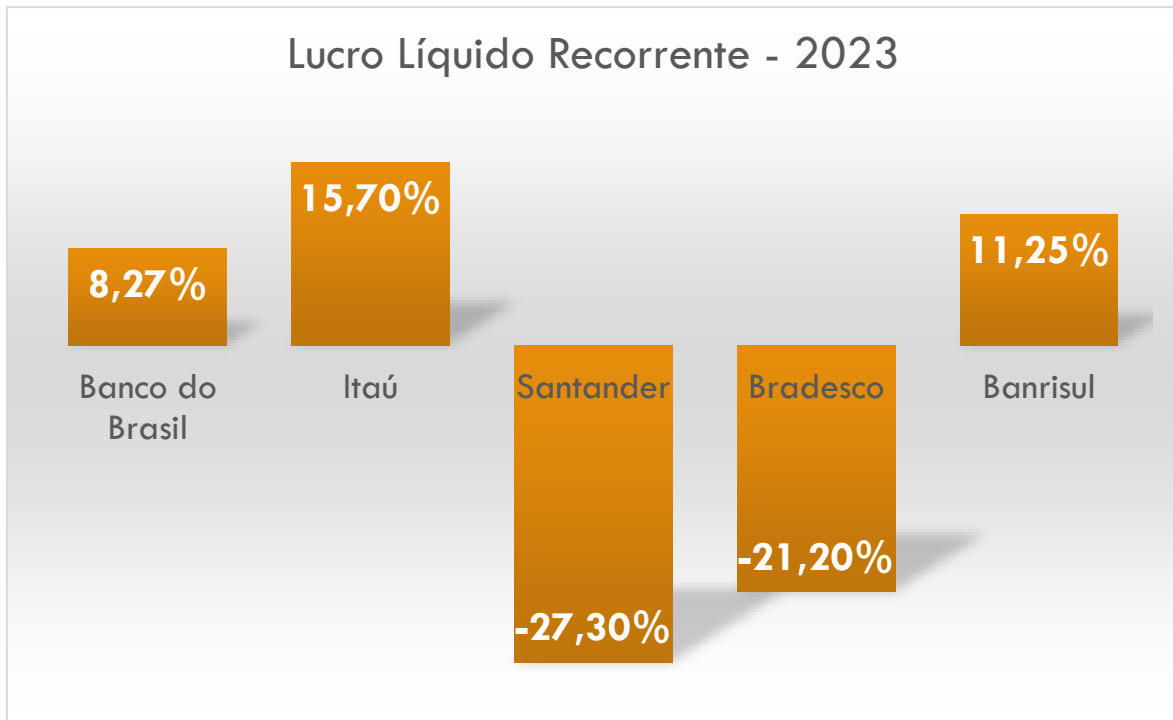

Fonte: Demonstração Financeira dos Bancos – Elaboração DIEESE

Fonte: Demonstração Financeira dos Bancos – Elaboração DIEESE

*Os resultados 2023 da Caixa serão divulgados dia 27/02/24

O LUCRO DOS BANCOS APRESENTARAM COMPORTAMENTOS DIFERENCIADOS...

LUCRO LÍQUIDO BANRISUL

1TRIM/2018 A 4TRIM/2023

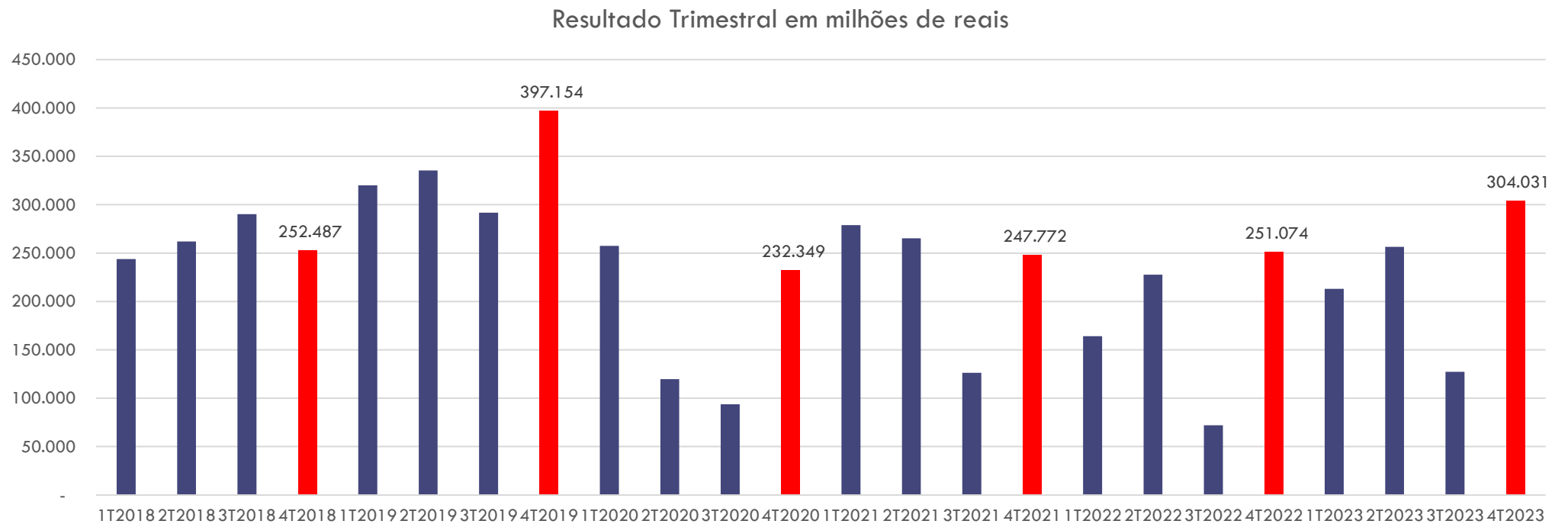

Destaques

LUCRO LÍQUIDO 2023

R\$871,1 mi

▲ 12m: +11,5%¹

LUCRO LÍQUIDO
4T23

R\$304,0 mi

▲ 12m: +21,0%¹

▲ 3m: +138,6%

MARGEM
FINANCEIRA 4T23

R\$1.476,6 mi

▲ 12m: +15,3%

▲ 3m: +7,8%

DESPESAS
ADMINISTRATIVAS 4T23

R\$1.070,3 mi

▲ 12m: +6,6%

▲ 3m: +2,2%

RECEITAS DE TARIFAS
E SERVIÇOS 4T23

R\$604,0 mi

▲ 12m: +9,7%

▲ 3m: +5,1%

CARTEIRA DE
CRÉDITO

R\$53,7 bi

▲ 12m: +9,3%

▲ 3m: +2,3%

CRÉDITO
COMERCIAL PF

R\$26,1 bi

▲ 12m: +2,4%

▲ 3m: +0,6%

CAPTAÇÃO
TOTAL

R\$79,2 bi

▲ 12m: +9,9%

▲ 3m: +6,0%

¹ Reflete a variação frente ao lucro líquido ajustado de 2022.

O PRINCIPAL DESTAQUE FOI PARA A EVOLUÇÃO DO LUCRO LÍQUIDO – EM RELAÇÃO A CARTEIRA DE CRÉDITO 42,2% CRÉDITO RURAL E 16% DO CRÉDITO IMOBILIÁRIO

Composição do Crédito por Porte de Empresas - R\$ Milhões

	Dez 2023			Set 2023			Dez 2022			Variação Saldo	
	Saldo	% PJ	% Cart. Total	Saldo	% PJ	% Cart. Total	Saldo	% PJ	% Cart. Total	Dez 2023/ Dez 2022	Dez 2023/ Set 2023
Grandes Empresas	4.316,5	38,1%	8,0%	4.381,0	39,2%	8,4%	4.799,4	41,7%	9,8%	-10,1%	-1,5%
Médias/Pequena/Micro	7.025,2	61,9%	13,1%	6.787,5	60,8%	12,9%	6.698,9	58,3%	13,6%	4,9%	3,5%
Médias Empresas	3.908,9	34,5%	7,3%	3.761,7	33,7%	7,2%	3.753,1	32,6%	7,6%	4,2%	3,9%
Pequenas Empresas	2.672,9	23,6%	5,0%	2.627,1	23,5%	5,0%	2.501,5	21,8%	5,1%	6,9%	1,7%
Microempresas	443,3	3,9%	0,8%	398,8	3,6%	0,8%	444,3	3,9%	0,9%	-0,2%	11,2%
Total	11.341,7	100,0%	21,1%	11.168,5	100,0%	21,3%	11.498,3	100,0%	23,4%	-1,4%	1,6%

Critério utilizado: faturamento médio mensal: Microempresas até R\$30 mil, Pequenas até R\$400 mil, Médias até R\$25 milhões. Grandes empresas: faturamento médio mensal acima de R\$25 milhões ou Ativo Total acima de R\$240 milhões.



Fonte: Demonstrações Financeiras Banrisul – Setembro de 2023

TODOS OS GRUPOS CRESCERAM — MAS O MÉDIO E GRANDE PRODUTOR FORAM DESTAQUE

Perspectivas Banrisul

			Ano 2023
	Projetado ⁽³⁾	Revisado ⁽⁴⁾	Realizado
Carteira de Crédito Total	10% a 15%	9% a 14%	9,3%
Crédito Comercial Pessoa Física	7% a 12%	5% a 10%	2,4%
Crédito Comercial Pessoa Jurídica	10% a 15%	7% a 12%	-2,1%
Crédito Rural	24% a 29%	35% a 40%	44,2%
Margem Financeira	19% a 23%	18% a 22%	17,6%
Despesa de Provisão Crédito sobre a Carteira de Crédito	1,5% a 2,5%	2% a 3%	2,5%
Captação ⁽¹⁾	8% a 12%	6% a 10%	10,5%
Despesas Administrativas ⁽²⁾	6% a 10%	5% a 9%	6,7%
Rentabilidade sobre o Patrimônio Líquido Médio	11% a 15%	9% a 13%	9,1%

(1) Captação: Depósitos (excluídos os Depósitos Interfinanceiros) + Recursos de Letras Financeiras e Similares, exceto subordinadas.

(2) Despesas Administrativas excluídas as comissões de correspondentes bancários.

(3) Divulgado no 4T2022 e mantido no 1T2023.

(4) Divulgado no 1S23.

Até 2024

Provisão para Perdas de Crédito

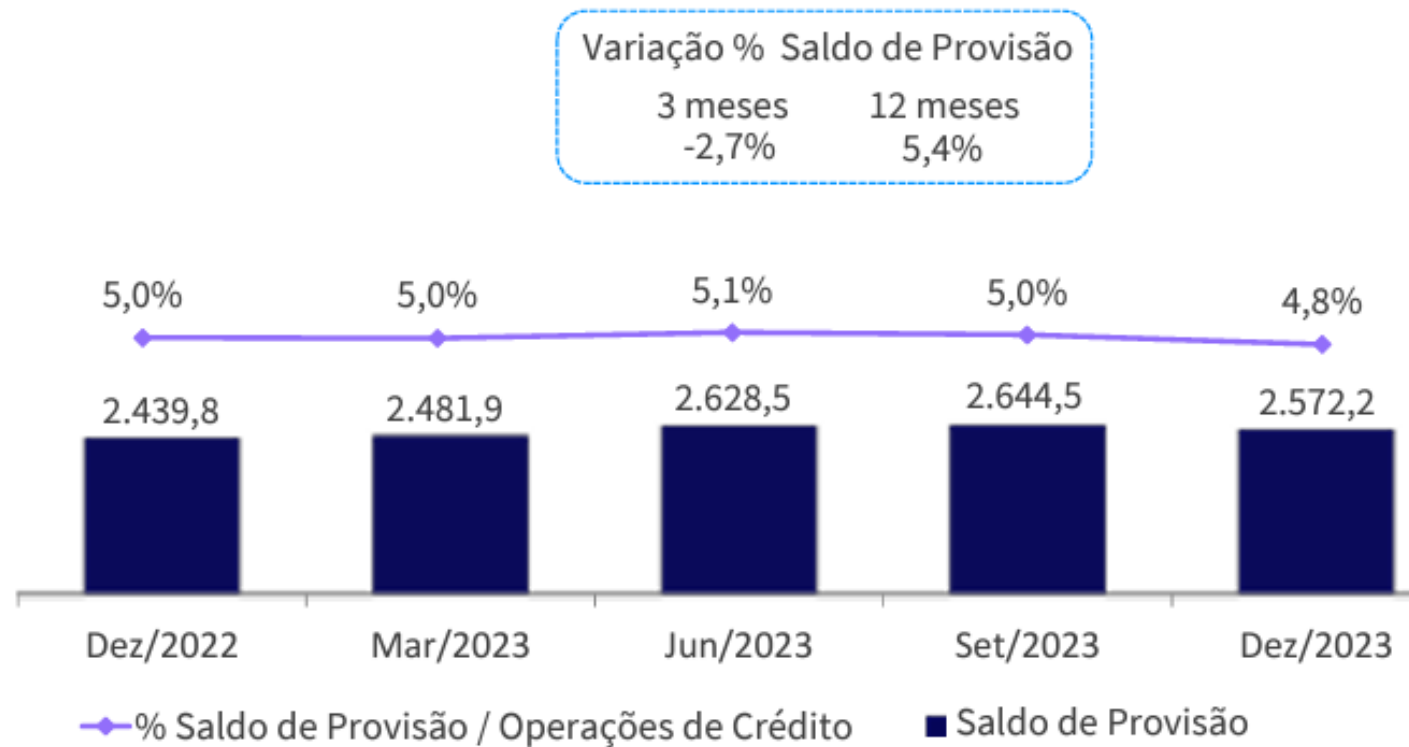

INDICADORES DE QUALIDADE DO CRÉDITO

Índice de Inadimplência

>90 dias



INADIMPLÊNCIA

RENTABILIDADE SOBRE O PATRIMÔNIO LÍQUIDO

Em consequência do crescimento do Lucro, a Rentabilidade sobre o Patrimônio Líquido (ROAE) avançou 9,1% em 2023.



Capital

Índice de Basileia

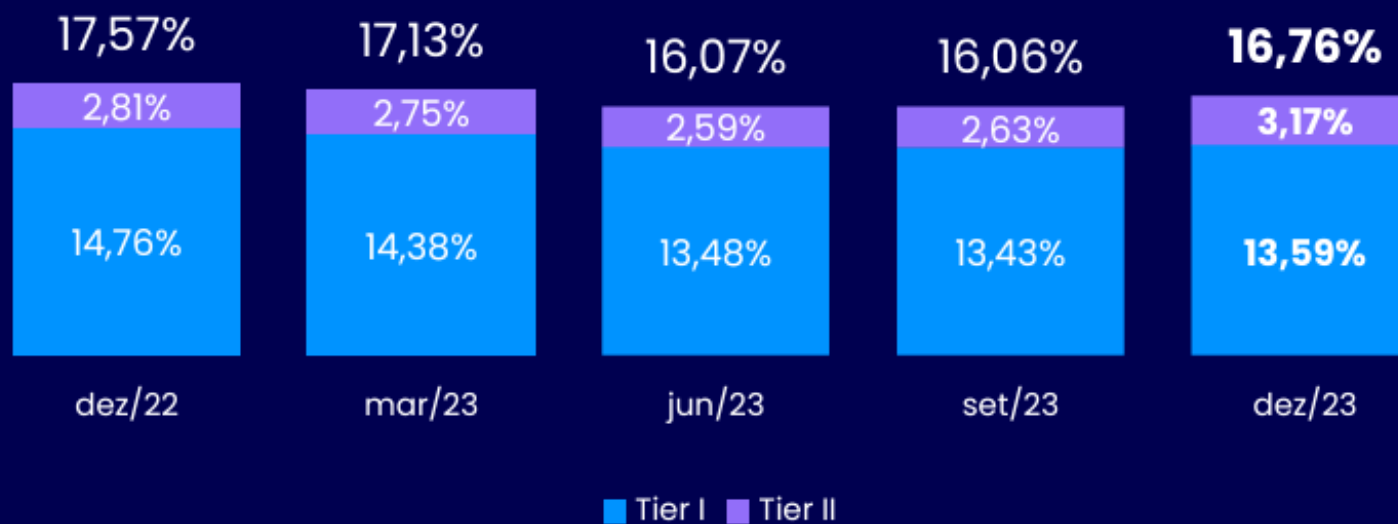

Fonte: Demonstrações Financeiras do Banrisul

IMPACTOS NO RESULTADO DO BANRISUL 2023

Positivo

- Crescimento do Lucro Líquido (11,5% em 12 meses);
- Crescimento da Receita de Operações de Crédito (12,2% em 12 meses);
- Crescimento da receita de Prest. de serviços + Renda de tarifas (7,2% em 12 meses)
- Inadimplência se manteve estável em 2023;
- Basileia estável em 16,75% - com pequena elevação
- Redução das Despesas de Provisão e Custo do Crédito
- Aumento no número de bancários (+431 em relação a 2022)

Negativo

- Crescimento das despesas com pessoal (6% em 12 meses – PDV/dissídio);
- Fechamento de 3 agências em 12 meses;
- Não divulgação do Guidance nos mesmos padrões de 2023;

Guidance

2024
Projetado

Carteira de Crédito Total	2% a 7%
Custo de Crédito ¹	2,5% a 3,5%
Despesas Administrativas ²	6% a 10%
Margem Financeira (NII) ³	25% a 30%

PONTOS A SEREM OBSERVADOS DURANTE O ANO 2024

Aplicativo Vero Nota Integrada



O banco afirma que durante o ano de 2024 todos os esforços serão direcionados para a ampliação do Crédito para Micro e Pequena Empresa e na ampliação do desenvolvimento soluções tecnológicas.

PAYOUT

Lucro x Payout (2022-2023)		
	2022	2023
Lucro Liquido	780	871,1
Payout	345,49	360,0
Percentual payout	44,29%	41,32%
Fonte: Banrisul		
Elaboração: DIEESE		

OBRIGADO!!



Alisson Droppa

Rede Bancários
alissondroppa@dieese.org.br
www.dieese.org.br